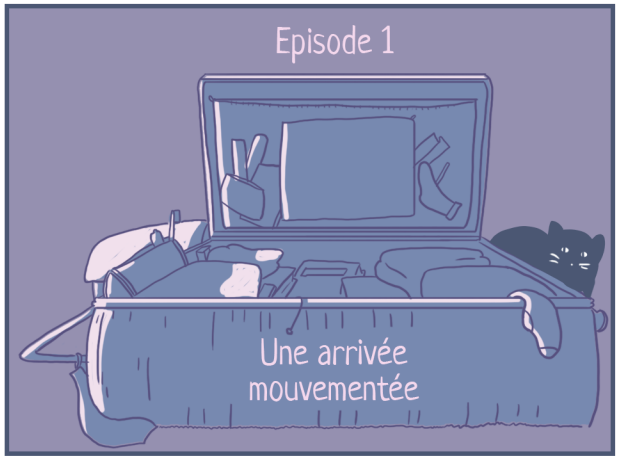

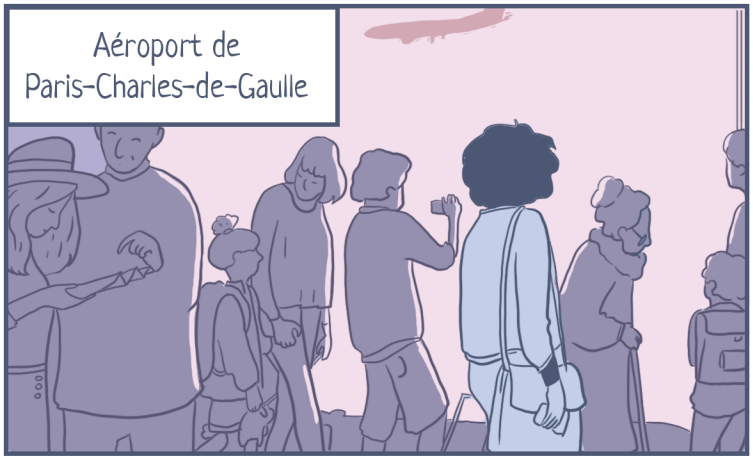

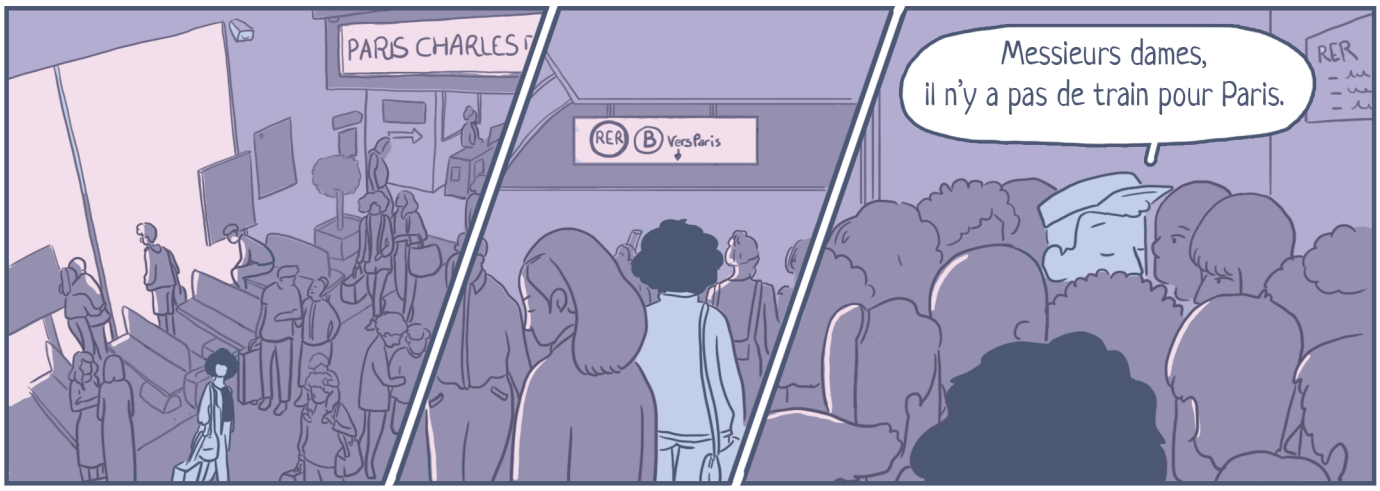

Billie appelle Rosa pour savoir comment quitter l'aéroport.

Pendant ce temps, à Paris, au 12 bis rue du Paradis.

Diane, tu veux encore du thé ?

Non merci, Rosa.

Ahhh...

Ça va ?

Oui, je suis très fatiguée, mais ça va !

Ah Billie...

Ok, je te laisse.

I'm at the airport ...

but there's no RER....

« c'est la grève... » !..

Ah no...

you poor thing...

I'll send Zirek...

Mon voisin, il est chauffeur.

Aïe !

AHHH!

Qu'est-ce qui se passe ?

Billie dit qu'il y a une grève.
Rosa répond que son voisin Zirek va venir la chercher.

Elle va accoucher !

J'appelle les pompiers !

Mais non, il faut appeler le 15 !

Il faut appeler les pompiers,

ils seront là beaucoup plus vite !

Mais...

Le 18... appelle le 18 !

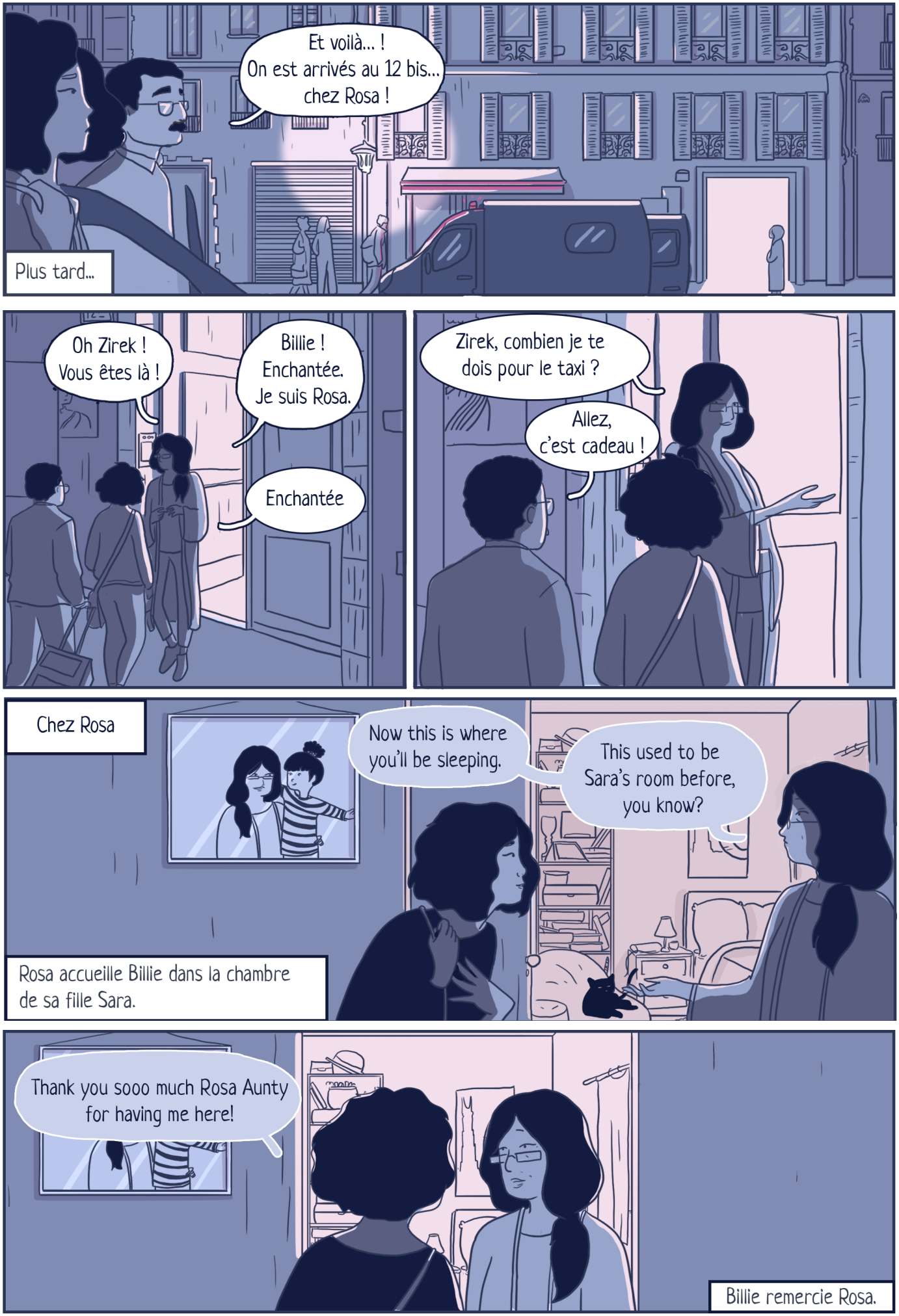
Et voilà... ! On est arrivés au 12 bis... chez Rosa !
Plus tard...
Oh Zirek ! Vous êtes là !
Billie ! Enchantée. Je suis Rosa.
Enchantée
Zirek, combien je te dois pour le taxi ?
Allez, c'est cadeau !
Chez Rosa
Now this is where you'll be sleeping.
This used to be Sara's room before, you know?
Rosa accueille Billie dans la chambre de sa fille Sara.
Thank you sooo much Rosa Aunty for having me here!
Billie remercie Rosa.